

L'année qui vient de tirer sa révérence fut le théâtre de plusieurs accomplissements à la Fondation. Tantôt éclatants, tantôt silencieux, mais non moins positifs! L'arrivée de nouveaux administrateurs au sein du conseil d'administration contribue au dynamisme de notre équipe en plus de nous permettre de rejoindre de nouveaux réseaux. Sans oublier que 2016 marquait également l'année de notre 30^e anniversaire! Voici quelques-unes de nos dernières réalisations.

Les membres du conseil d'administration 2016-2017

Présidente : M^{me} Lucie Lacoursière, *Banque Nationale*

Vice-président : M. Christian Bélisle, *Modoc*

Trésorier : M. André Pâquet, retraité du *Collège Laflèche*

Secrétaire : M^{me} Sylvie Lemay, directrice générale, accompagnée de M^{me} Mélanie Lavoie, agente de bureau

Administrateurs :

- M^{me} **Johanne Beauchemin**, *RBC Gestion de patrimoine*
- **M. Bryan Beaulieu**, *Financière Banque Nationale*
- **M. Luc Gélinas**, enseignant au *Collège Laflèche* en TGHER
- **M. Bryan Dubois-Bourque**, *Caisse Desjardins de l'Est de Trois-Rivières*
- S^r **Denise Girard**, *Ursuline*
- **M. Patrick Bruneau**, *GVBM, inc.*
- M^{me} **Céline Lebœuf**, conseillère à la vie étudiante au *Collège Laflèche*
- **M. Luc Pellerin**, directeur général du *Collège Laflèche*
- **M. Steve Renaud**, *Beaudoin relations publiques*
- **M. Étienne Desfossés**, Président de *l'Association générale des étudiants du Collège Laflèche*

Ensemble pour la relève!

Grâce à ses précieux donateurs, la Fondation du Collège Laflèche remettra en 2016-2017 des bourses totalisant 250 000 \$.



Plusieurs bourses sont offertes, dont les bourses destinées aux étudiants inscrits à programme préuniversitaire ainsi que les bourses de soutien financier.

Que sont devenus nos diplômés?

Au cours de 2016, tous les diplômés du Collège entre 1993 à 2015 ont été contactés par la firme *Cible recherche* pour une mise à jour de leurs coordonnées actuelles.

Depuis le début janvier 2017, *Cible recherche* poursuit l'exercice avec nos diplômés entre 1971 et 1993.

De belles activités sont prévues cette année et ce sera un plaisir de vous revoir tous pour d'heureuses retrouvailles!



Suivez-nous sur **Facebook** pour en savoir plus!

Fondation du
Collège Laflèche



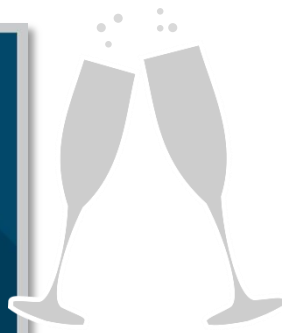

...ça se fête!

Le 27 octobre 2016, diplômés, donateurs et partenaires de la Fondation se sont donné rendez-vous au Collège pour célébrer les 30 ans de la Fondation!



MM. Jacques Lessard, Yves Ferron, Jean Poliquin et Guy Vachon, anciens présidents de la Fondation accompagnent M^{me} Lucie Lacoursière, présidente actuelle.

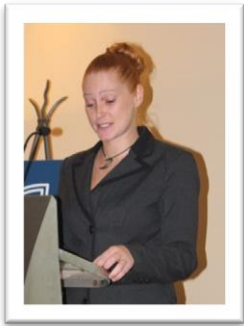

M^{me} Cynthia Belley, diplômée du Collège Lafleche, a livré aux invités un touchant témoignage des plus inspirants.



L'activité fut aussi le lancement des deux bourses Dumais-Soulard, totalisant 5 000 \$. Elles seront décernées annuellement à des étudiants méritants, inscrits à un programme préuniversitaire. Apparaissent ici M. Alain Soulard, enseignant, M^{me} Lucie Lacoursière, présidente, M. André Bourbonnais, donateur et instigateur des bourses, ainsi que M. Patrick Dumais, fils de M. Charles Dumais, qui fut enseignant au Collège Lafleche.

Activités à venir en 2017

Après le succès de l'édition 2016 et sa nouvelle formule numérique, la Fondation tiendra son populaire **Souper encan 2017** le **jeudi 13 avril 2017**.

Les billets seront en vente auprès des membres du conseil d'administration ainsi qu'au bureau de la Fondation dès janvier 2017. Réservez-tôt! fondation@clafleche.qc.ca

Souper encan 2016

Nouvelle formule... gagnante!

L'année 2016 marquait le retour du souper encan avec une formule renouvelée, soit un encan silencieux numérique interactif! En plus du délicieux souper servi par le Rouge Vin, les 144 invités ont eu la chance de participer à l'encan crié et, qui sait, repartir avec l'un des nombreux prix à gagner!

L'événement a permis à la Fondation de recueillir **16 145 \$**.

Merci à tous les participants ainsi qu'à nos précieux commanditaires! Rendez-vous l'an prochain!



M^{me} Sylvie Lemay, directrice générale, et M^{me} Lucie Lacoursière, présidente de la Fondation du Collège Lafleche



La Fondation a désormais pignon sur Web!

Dans le but de fournir un accès à la Fondation qui soit plus convivial pour ses diplômés et donateurs, la Fondation a fait appel à la firme *Toumoro* pour la conception de son propre site Web. Tout ce que vous voulez savoir sur la Fondation s'y trouve, même la possibilité de faire un don directement en ligne!



Vos dons sont importants et chacun d'eux permet de faire une différence!

Vous aimeriez aussi contribuer à la réussite? Rien de plus simple!



fondation.clafleche.qc.ca